好！上吧！！！

請多關照啦～兩位

好誒～

和卡特雷亞在一個隊裡♪

請多關照托托莉

誒…我們四個…一組嗎…？

呼

老師…為什麼……為什麼我和諾艾爾不在一個隊裡…？

托…托托莉那傢伙一個人沒問題嗎…？

啊～

我姑且也是考慮過的！！

雖然我們不在一個隊但是一起加油吧！！

嗚嗚…

丹特！帕尼！

我們在一起呢請多關照啦～♪

好期待～呢！！

想要拿第一的話需要收集多少果實才好呢？

等妖精杯結束後會不會分我們點果實呢～

好想拿來做實驗～

第一啊……

現在努力是不是也沒希望了？

我說丹特!!

下半場還沒開始呢

不許說這麼喪氣的話!!

不試試看的話怎麼知道結果呢～

……

我只是想一下

我先走了

……總覺得丹特今天沒什麼精神呢

我也這麼覺得～…

我也是不是因為個人戰拿了最後一名所以心裡一直過不去啊？

也有其他人排最後一名的不用這麼在意也行

其實在個人戰之前就…

這幾天總感覺他心不在焉的～

誒!?

有這回事!?

我完全沒注意到

米可一直沉浸在特訓中呢

…我也有相同的感想

夏奧也？

他在房間裡的時候就這樣了嗎？

唔—嗯…是啊…

說起來老師

你剛剛在和丹特說話吧？

丹特都說什麼了？

「那要不…」

「你來告訴我我真正擅長的魔法到底是什麼吧…」

「你是老師吧…!?」

啊…

…有點驚訝呢

還有其他人也注意到了丹特的樣子不對勁嗎…

我希望他們在下半場能夠集中

還是先把多餘的煩心事解決掉吧…

關於丹特…

……

老師？

我哪知道他怎麼了！

話一說

他和平時有區別嗎？

我們剛才確實在談話…

但我只是指出他在個人戰中的不足之處而已

等下!!

他沒精神不就是因為那個嗎!?

墊底還被挑毛病可能會更受打擊吧…

吵死了

那都是成長所必要的建議啊

誰都有狀態不好的時候

再說現在也不是心繫他人的時候吧

ラブル

你們想在後半場也排最後一名淪為其他班的笑柄嗎？

你是指在你上場打個人戰的時候嗎
丹特好像確實在煩惱自己擅長的魔法到底是什麼

那就讓同組的我們去輔助一下他吧~
拜託了~~~
畢竟很在意啊~
…老師？你之前和丹特都說什麼了？

…那為什麼剛剛不告訴大家呢？
說了的話應該能好辦一點吧？
畢竟他(丹特)不怎麼和我們聊他自己的事情…

我本來也想說出來的…

但是我突然想到這幫傢伙都不知道丹特的煩惱
也就等於丹特沒把這件事告訴任何人吧？

可是他卻來找我商量…

應該是不想讓班裡的其他同學知道他的煩惱吧

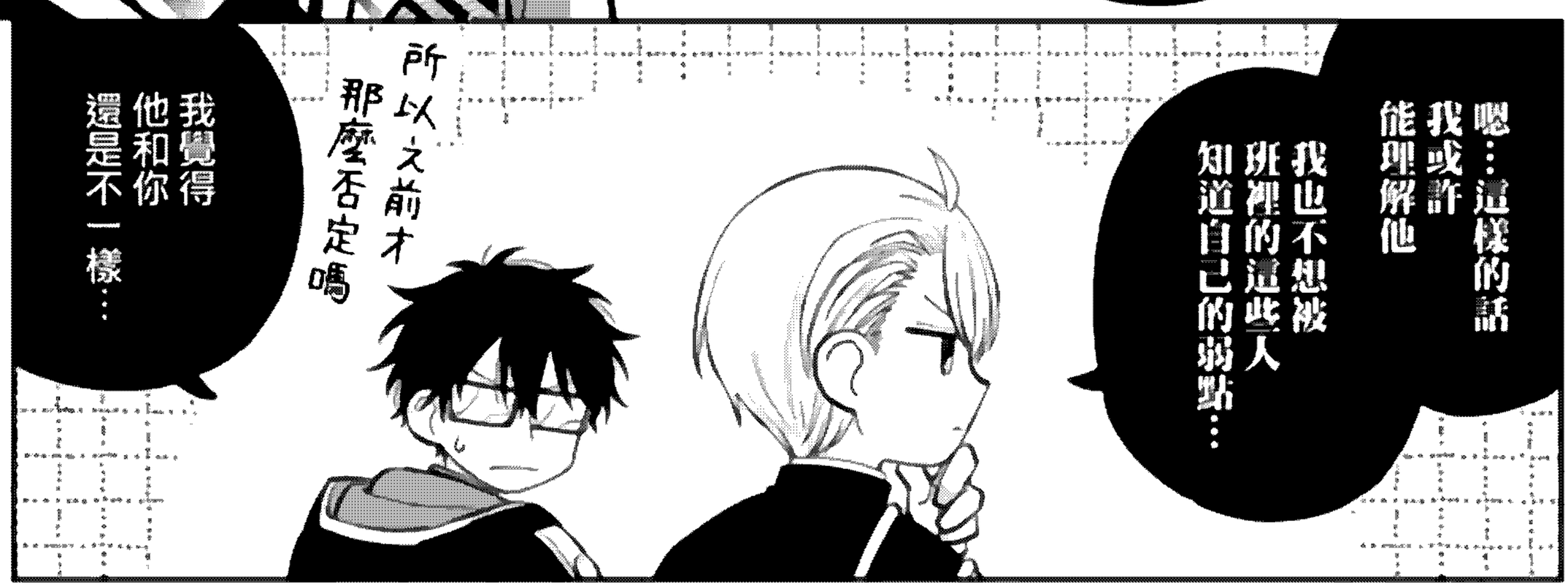

那麼
下半場
現在開始!!

請大家
到這裡集合~!

這裡是
前往城堡的
專用魔法陣~!

ぜんぜん

現在爲大家發放
保管斯恰拉卡果實的
袋子

並爲大家佩戴
『選誰好呢頭巾』~!!

這條頭巾
傳送的時候
除了被選爲
隊長的人以外
其他人的
都會消失~!

也就是說
傳送後
還戴著頭巾的人
就是隊長了

那麼!!

我們馬上要
按照小隊進行傳送
請大家拉好手
以免傳送後被分散!

不要介意
對方的手汗~!!

好

唔

還有一件事我忘了說
啊
三人一組一起行動是基本規則

如果比賽結束時隊內的三名成員沒有在一起
那就會判定爲失去資格收集到的果實也視爲無效～!!

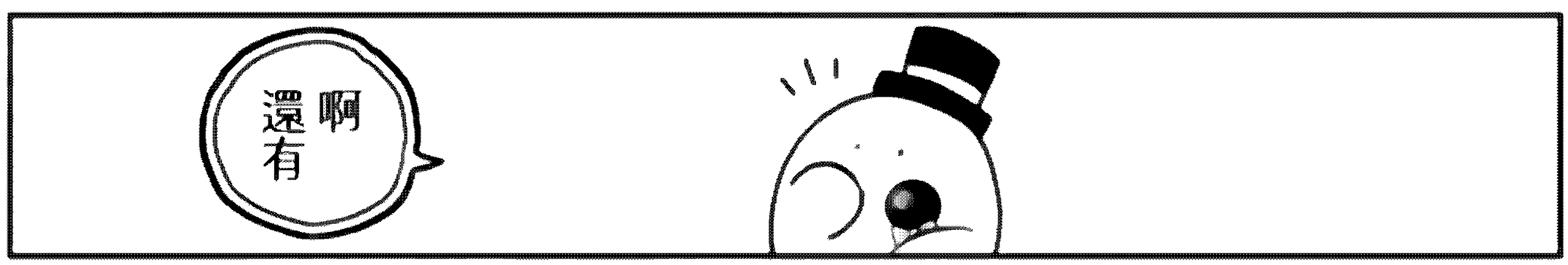
啊還有

城裡面有之前魔女設置的對入侵者用的陷阱
大家要小心啊～
提前說啊!!
驚
震
三

……我們走吧

大家加油啊～

……

……加油啊

D班!!

ぱっ

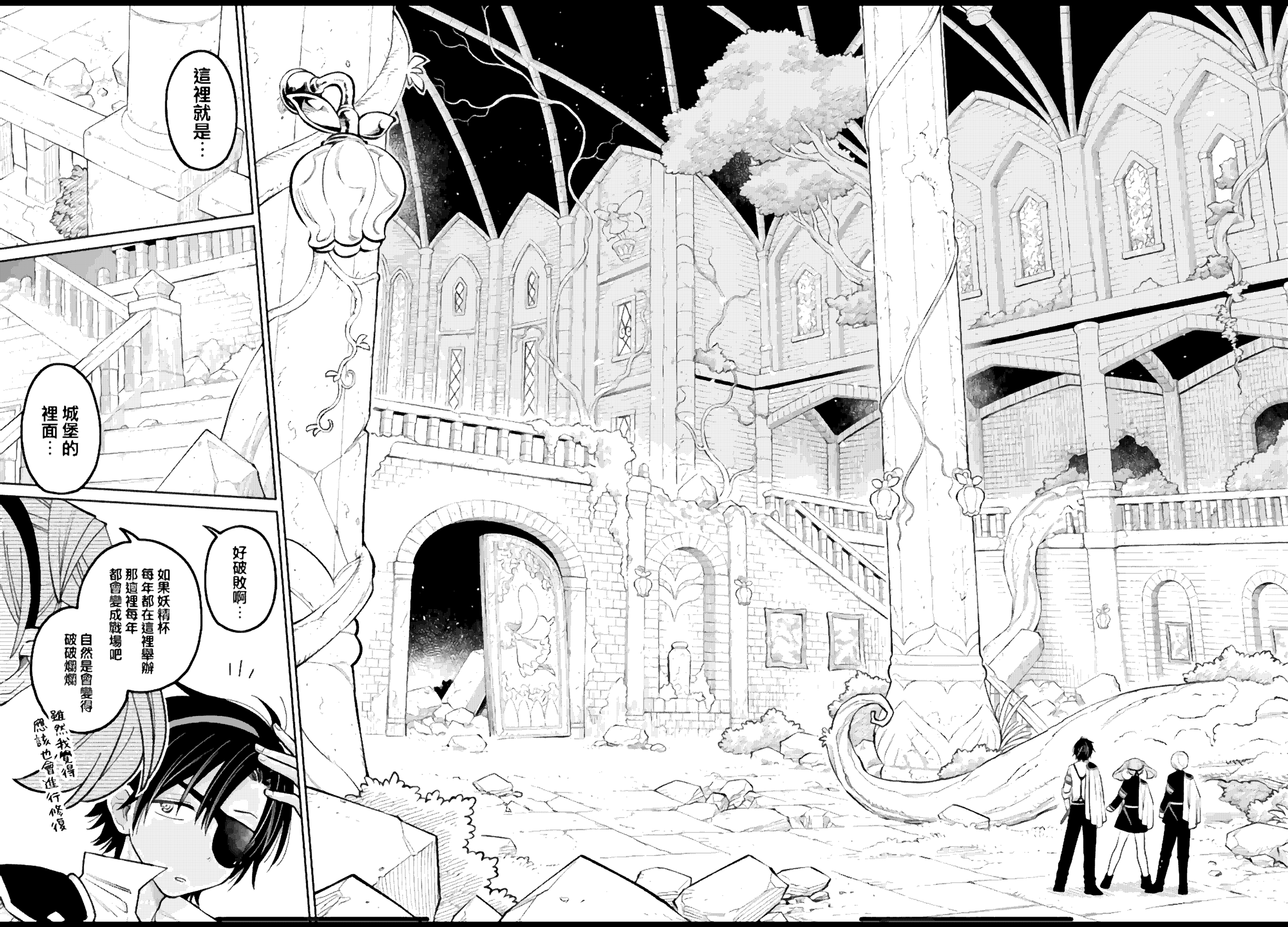
這裡就是…
城堡的裡面…
好破敗啊…
如果妖精杯每年都在這裡舉辦那這裡每年都會變成戰場吧
自然是會變得破破爛爛
雖然我覺得應該也會進行修復

頭巾!!

啊!?

米可是隊長嗎!?

…怎麼偏偏是你

咻~~~…

你這是幾個意思?

還記得索洛老師之前說的話嗎?

夏奧
米可
伊吹

你們是超攻擊型小隊

找到果實的話
就全部回收
看到別的小隊
就直接攻擊

果實和頭巾
全部都要搶過來

尤其是夏奧和伊吹
這次
你們想怎麼打
就怎麼打

米可
不用勉強自己
優先確保果實
在手裡

也就是說
我們的作戰是
「猛衝到底」
…是吧！

就是這樣

…我們的目的
可是搶奪

所以隊長
可千萬不能被幹掉
至少是夏奧也好…

就算心裡這麼想
正常人會直接
說出來嗎～!?

而且現在米可
腦子裡一直在想
瑪倫的事吧

唔呃…

咯！…

STOP

只要我們三個齊心協力就沒一定問題的

我們是一個隊的吧？

只要不輸給任何一支小隊就好

也就是說也要戰勝瑪倫的小隊!!

是吧！

……

說的沒錯!?

說

沒錯!!

米可剛剛也想這麼說來著!!

夏奧你很懂嘛!!

啊哈哈哈!

那我們趕緊去逛逛吧

好——!!

閃亮亮!

你們兩個記得支援米可隊長哦!!

還真是給台階就上……

出發——

你還真配合她的任性呢

任性?

你不覺得嗎

米可和瑪倫的恩怨明明和我們沒關係不是嗎

啊——!……

是這樣沒錯……

不過米可對我有恩呢

恩…？

你想我沒來學校的時候

米可不是幫索洛老師一起勸我來著嗎？

她一直在關心那種狀態的我

所以我想總有一天要以某種形式來回報她

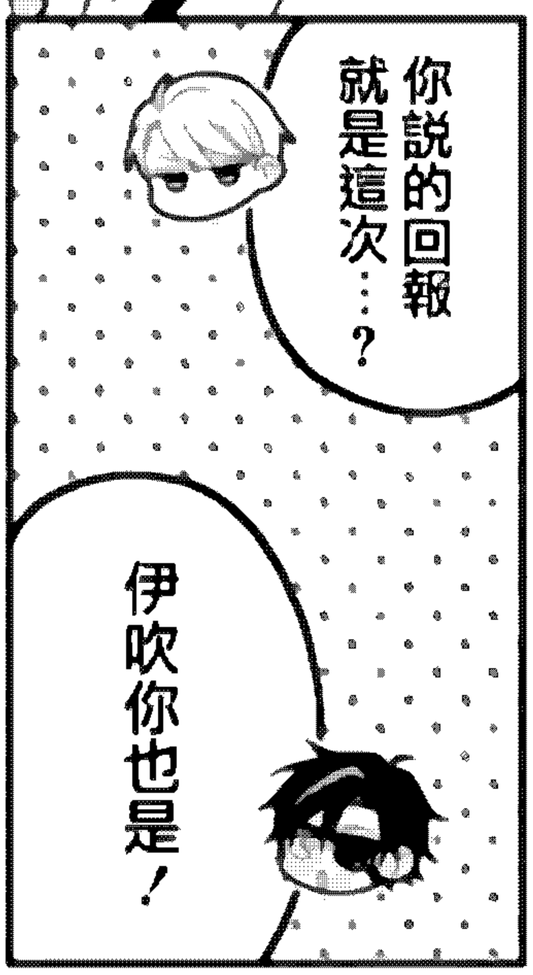

你剛轉學過來的時候米可也對你很照顧吧？

你也感謝她一下比較好哦

我又沒讓她…

啊——!!

看那個!!

是斯恰拉卡的果實!!

真的誒!!

這麼快就找到了

它們說這東西長在城裡的時候我還在想到底是什麼樣…

啊

拿走拿走!!

這裡有八個…能給班級加8P嗎!

這還真是拿到大量果實的班級會獲勝呢…

咔噠

侵…者…

入侵者!!

呀~~~!?

有東西從畫中…

難道這就是…
進來前說的魔女設下的陷穽!?
這樣的話…
!?

礙事
你們的對手是我們
瑪倫!!

恭喜單行本發售啦

中文：老師！我們將会毁滅世界。
日文：先生！僕たちが世界を滅ぼします。
作者：小林キナ

連載狀態
連載中共4卷

網上售價
每卷750日元
約合35RMB

購買渠道
日亞、BW、
楽天等均有售

請喜歡
本作的大家
多多支持
作者哦

ロクでなしの魔術講師と禁忌教書
開心汉化·用心汉化·
招翻译·校对·测试群：1033677247
ロクでなし
ロクでなし